

# Elternbefragung Kindertagesbetreuung 2018

## Vorstellung der Ergebnisse

# Gliederung

- Anliegen der Elternbefragung
- Vorgehensweise
- Bestandsfeststellung  
Kindertageseinrichtungen
- Elternbefragung
  - Methodisches Vorgehen
  - Stichprobe
  - Bedürfnisermittlung Elternbefragung
  - Wohnen und Leben in der Stadt Arnsberg
- Ausblick

# Anliegen der Untersuchung

**Bedürfnisermittlung zum aktuellen und mittelfristigen Betreuungsbedarf für Kinder im noch nicht schulpflichtigen Alter**

**Informationen zur Lebenssituation von Familien mit Kindern der Altersgruppe**

**Ermittlung von Bedürfnissen und Weiterentwicklung von Angeboten**

# Vorgehensweise

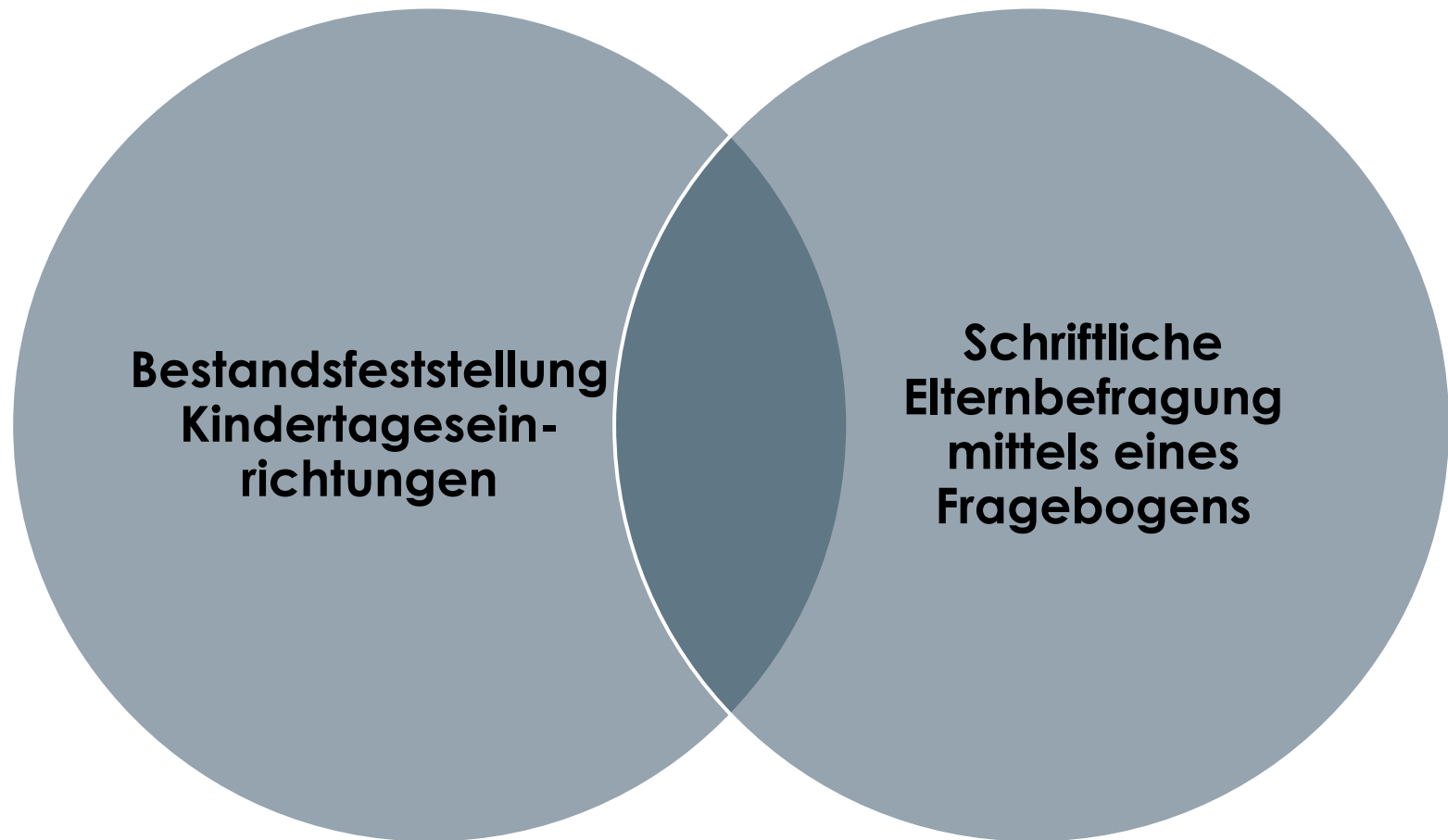

# Bestandsfeststellung Kindertageseinrichtungen

39 Kindertageseinrichtungen, 15 städtisch

Altersgruppe	Plätze	Betreute Kinder
Unter 3	443	481
Über 3	1.927	1.877
Gesamt	2.370	2.358

Quelle: kiTa.arnsberg.de; KiBiz-Web (März 2018)

# Elternbefragung – Methodisches Vorgehen

U3

- Stichprobe:  
350 Eltern
- Rücklaufquote:  
32,86 %

Ü3

- Vollerhebung:  
1.552 Eltern
- Rücklaufquote:  
49,42 %

# Stichprobenbeschreibung - Wohnort

**Wohnort der Eltern mit Kindern U3**

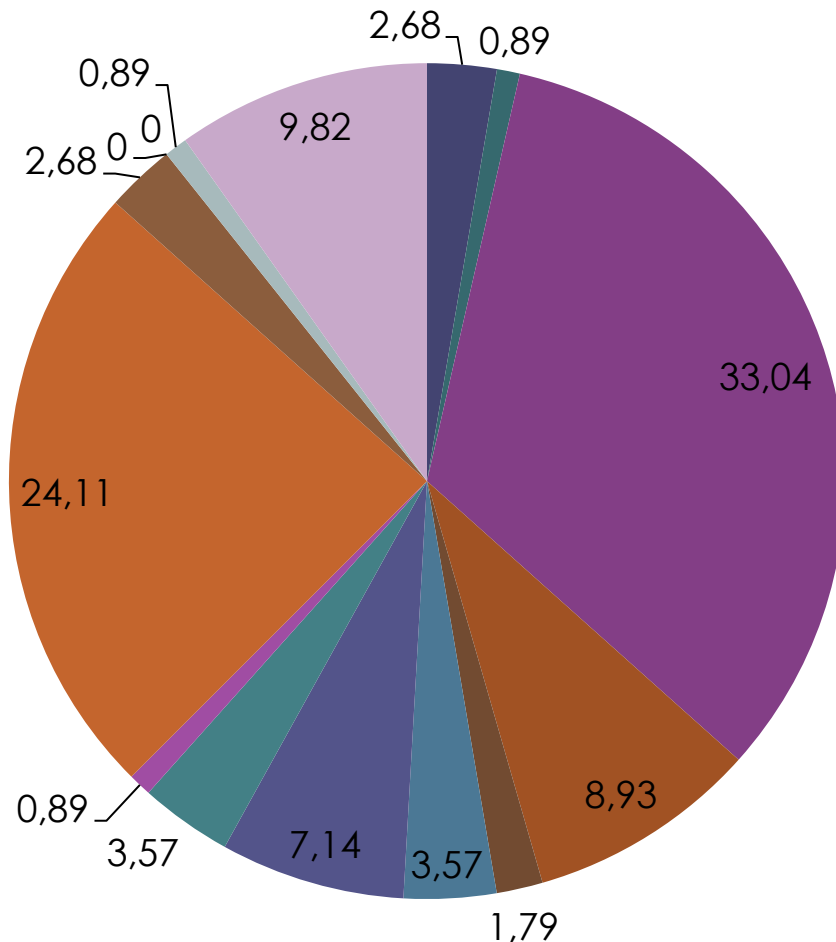

- Voßwinkel
- Bachum
- Neheim
- Hüsten
- Holzen
- Herdringen
- Müschede
- Bruchhausen
- Niedereimer
- Arnsberg
- Wennigloh
- Breitenbruch
- Uentrop
- Rumbeck
- Oeventrop

# Stichprobenbeschreibung - Wohnort

**Wohnort der Eltern mit Kindern Ü3**

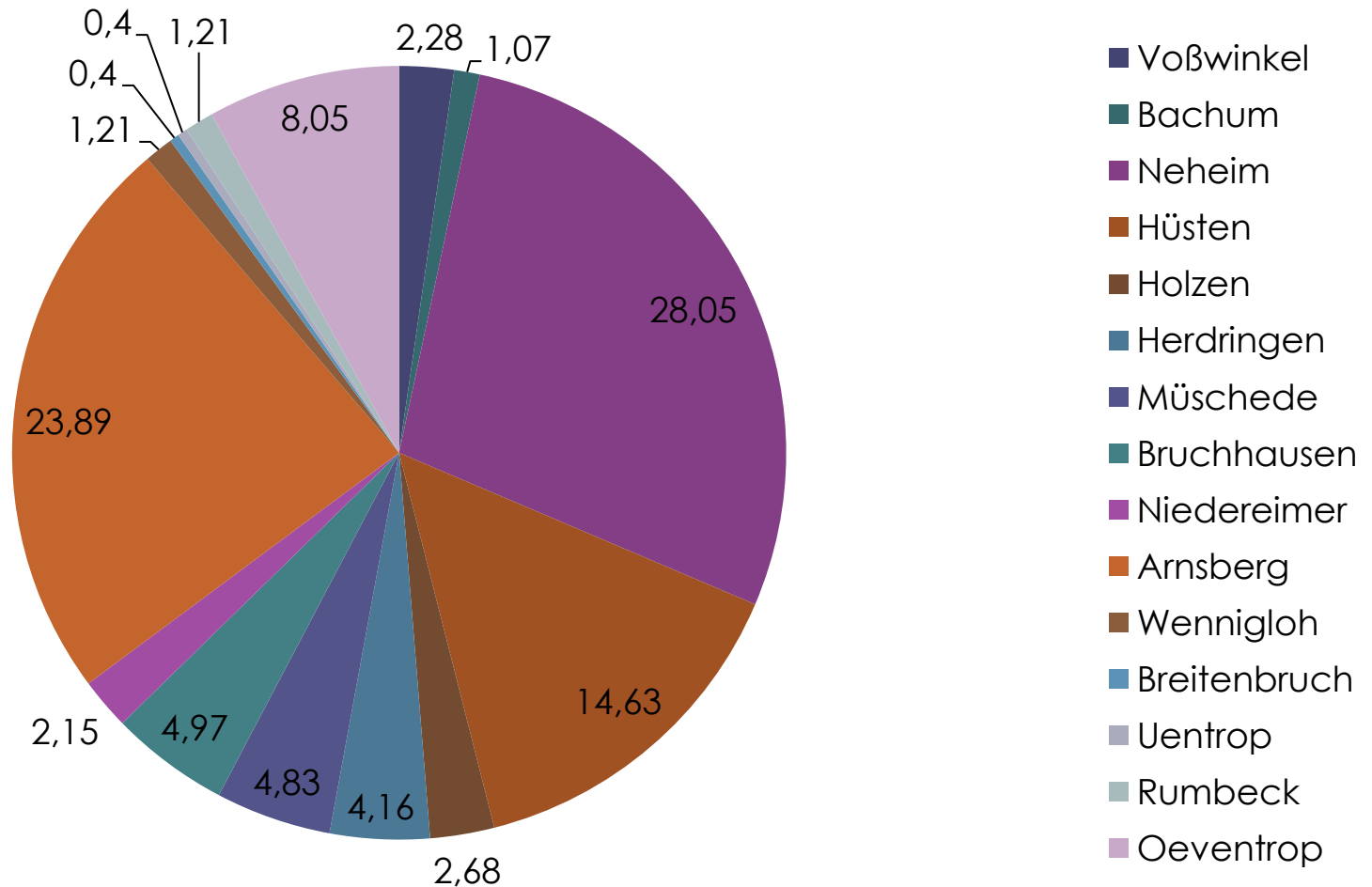



# Stichprobenbeschreibung - Wohndauer

Frage	Kinder unter 3		Kinder über 3	
	Häufigkeit	Mittelwert	Häufigkeit	Mittelwert
Wie lange wohnen Sie schon in: Arnsberg	108	19,25	710	21,39
Wie lange wohnen Sie schon in: Ihrem Stadtteil	102	15,18	706	14,4
Wie lange wohnen Sie schon in: Ihrer jetzigen Wohnung	110	5,79	684	6,31

# Stichprobenbeschreibung - Nationalität

Geburt der Eltern außerhalb Deutschlands mit Kindern unter 3 Jahren

<b>Geburtsland</b>	<b>Mutter/Partnerin</b>		<b>Vater/Partner</b>	
	<b>Häufigkeit</b>	<b>Prozent</b>	<b>Häufigkeit</b>	<b>Prozent</b>
Innerhalb Deutschlands	85	75,22	85	77,98
Außerhalb Deutschlands	28	24,78	24	22,02

Geburt der Eltern außerhalb Deutschlands mit Kindern über 3 Jahren

<b>Geburtsland</b>	<b>Mutter/Partnerin</b>		<b>Vater/Partner</b>	
	<b>Häufigkeit</b>	<b>Prozent</b>	<b>Häufigkeit</b>	<b>Prozent</b>
Innerhalb Deutschlands	571	76,64	521	75,73
Außerhalb Deutschlands	174	23,36	167	24,27

# Stichprobenbeschreibung - Haushaltsgröße

Haushaltsgröße	Kinder unter 3		Kinder über 3	
	Häufigkeit	Mittelwert	Häufigkeit	Mittelwert
Anzahl Personen	110	3,71	751	3,98
Anzahl Erwachsene	113	1,98	755	1,99
Anzahl Kinder U18	113	1,69	759	2,04

# Stichprobenbeschreibung - Erwerbstätigkeit

Eltern mit Kindern unter 3 Jahren

Derzeitige Erwerbstätigkeit	Mutter/Partnerin		Vater/Partner	
	Häufigkeit	Prozent	Häufigkeit	Prozent
Erwerbstätig	52	46,02	97	88,99
Hausmann/-frau	14	12,39	1	0,92
In Ausbildung/Studium	2	1,77	1	0,92
Arbeitssuchend	4	3,54	7	6,42
Elternzeit	40	35,40	2	1,83
(Früh-)Rente/(Vor-)Ruhestand	1	0,88	1	0,92
Gesamt	113	100,0	109	100,0

# Stichprobenbeschreibung - Erwerbstätigkeit

Eltern mit Kindern über 3 Jahren

Derzeitige Erwerbstätigkeit	Mutter/Partnerin		Vater/Partner	
	Häufigkeit	Prozent	Häufigkeit	Prozent
Erwerbstätig	441	59,12	623	90,03
Hausmann/-frau	144	19,30	14	2,02
In Ausbildung/Studium	19	2,55	12	1,73
Arbeitssuchend	36	4,83	35	5,06
Elternzeit	105	14,08	5	0,72
(Früh-)Rente/(Vor-)Ruhestand	1	0,13	3	0,43
Gesamt	746	100,0	692	100,0

# Stichprobenbeschreibung – Finanzielle Lage

Eltern mit Kinder unter 3 Jahren

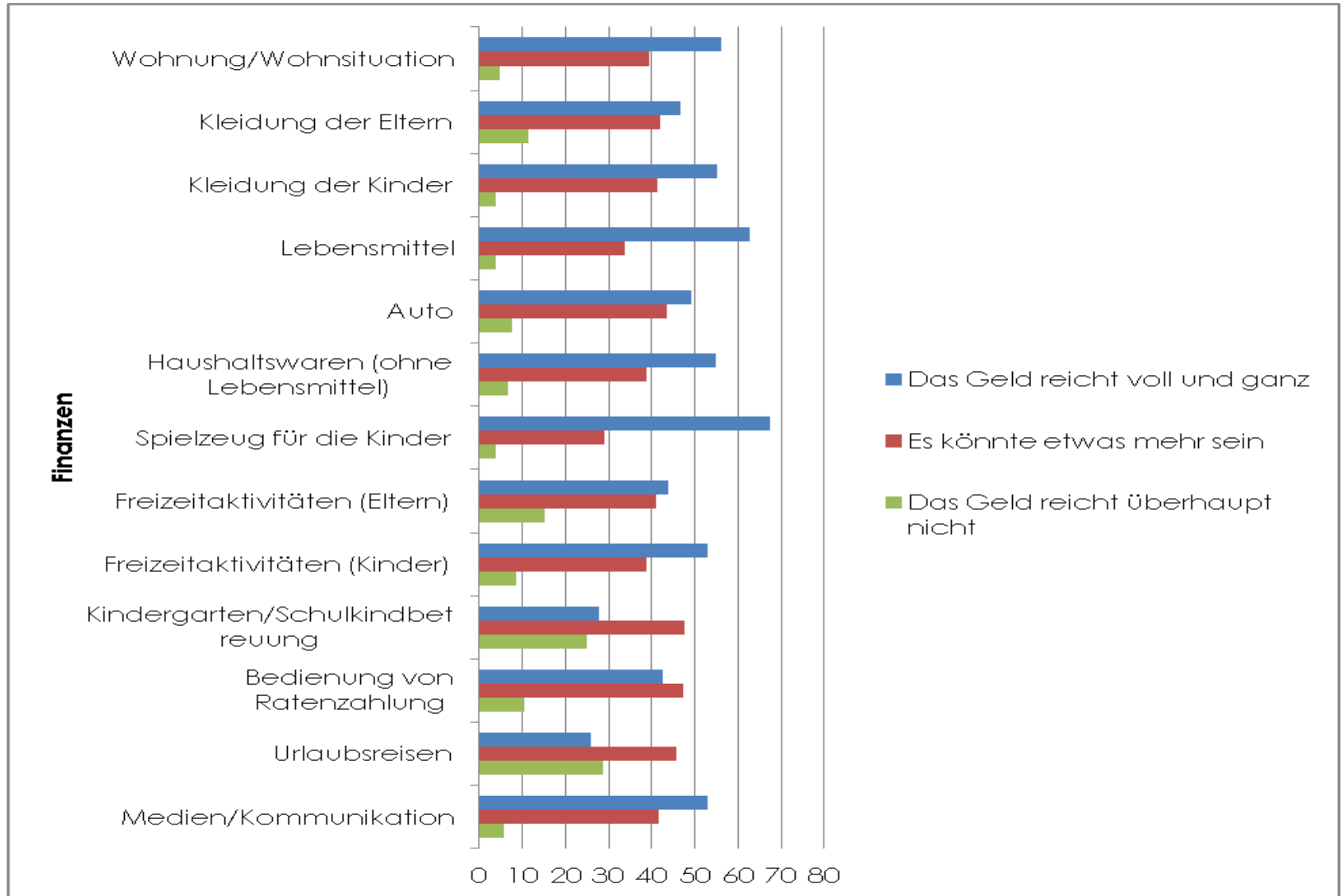

# Stichprobenbeschreibung – Finanzielle Lage

Eltern mit Kinder über 3 Jahren

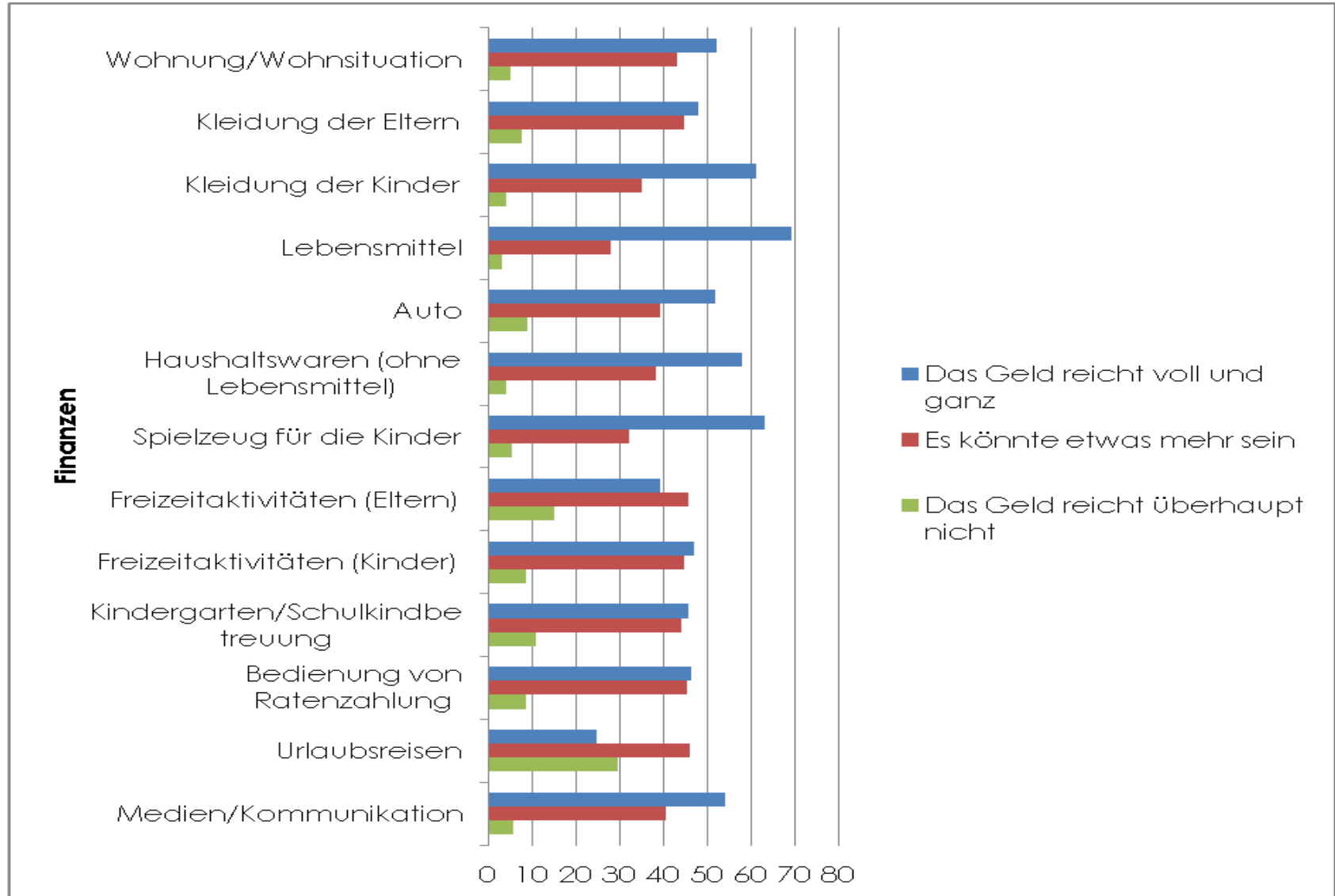

## Bedürfnisermittlung U3 - Betreuungsplatz

- 62,24 Prozent mit Betreuungsplatz
- 20,41 Prozent Suche Betreuungsplatz in den nächsten 12 Monaten
- 17,35 Prozent benötigen keinen Betreuungsplatz
- 69,49 Prozent Betreuung in Kindertageseinrichtungen
- 30,51 Prozent Betreuung durch Kindertagespflege



# Bedürfnisermittlung U3 – Betreuung durch...

Betreuungszeit	Personen/Einrichtungen							Gesamt (N)
	Eltern	Großeltern/ Verwandte	Freunde / Bekannt e/ Nachbarn	Tagesmutter/ -vater	Kindertagesstätten	Geschwister	Spielgruppe	
Vor 8 Uhr	92,66	14,38	2,75	10,09	3,67	1,83	0,92	109
8 bis 12 Uhr	66,37	23,01	1,77	15,93	16,81	0	1,77	110
12 bis 14 Uhr	75,45	25,45	6,36	12,73	17,27	2,73	6,36	110
14 bis 17 Uhr	87,16	29,36	3,67	6,42	9,17	0,92	0,92	109
17 bis 18:30 Uhr	98,10	24,76	5,71	1,90	0	1,90	0	105
Ab 18:30	99,03	15,53	2,91	0	0	0	0	103
Ferien/ Urlaub	96,00	35,00	9,00	4,00	0	1,74	0	100

# Bedürfnisermittlung U3 – Betreuung durch...

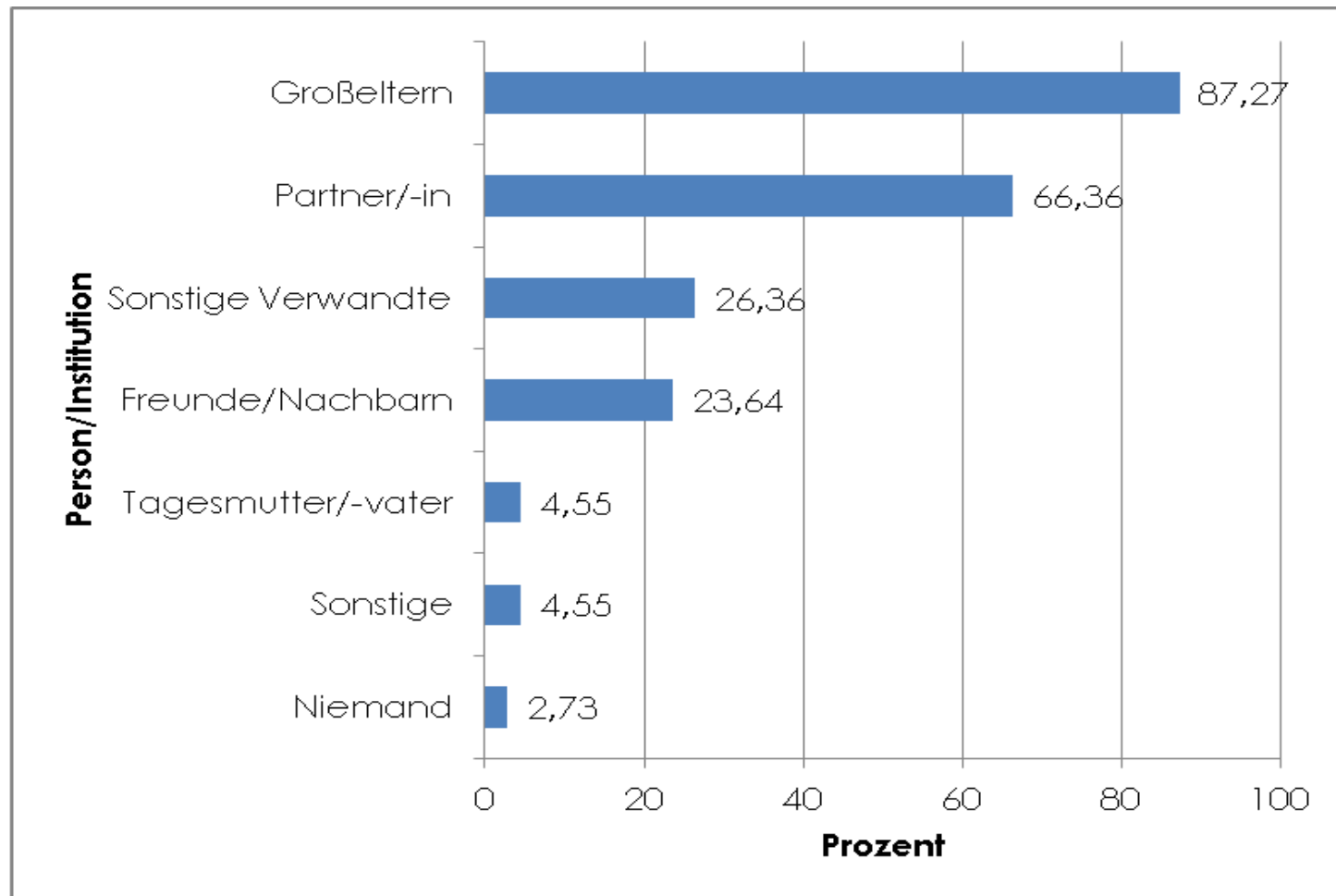

# Bedürfnisermittlung U3 – Zufriedenheit mit Betreuungssituation

Betreuungsplatz	Zufriedenheit mit Betreuungssituation						Gesamt
	Sehr zufrieden	Ziemlich zufrieden	Etwas zufrieden	Etwas unzufrieden	Ziemlich unzufrieden	Sehr unzufrieden	
Kind hat einen Betreuungsplatz	22 (36,67 %)	14 (23,33 %)	14 (23,33 %)	4 (6,67 %)	2 (3,33 %)	4 (6,67 %)	60 (100 %)
Suche in den nächsten 12 Monaten einen Betreuungsplatz	4 (21,05 %)	5 (26,32 %)	1 (5,26 %)	5 (26,32 %)	1 (5,26 %)	3 (15,79 %)	19 (100 %)
Benötige im Laufe der nächsten 12 Monaten keinen Betreuungsplatz	4 (26,67 %)	8 (53,33 %)	2 (13,33 %)	1 (6,67 %)	0 (0 %)	0 (0 %)	15 (100 %)
Gesamt	30 (31,91 %)	27 (28,72 %)	17 (18,09 %)	10 (10,64 %)	3 (3,19 %)	7 (7,45 %)	94 (100 %)

## Bedürfnisermittlung U3 – Gründe für die Wahl der Betreuungsart

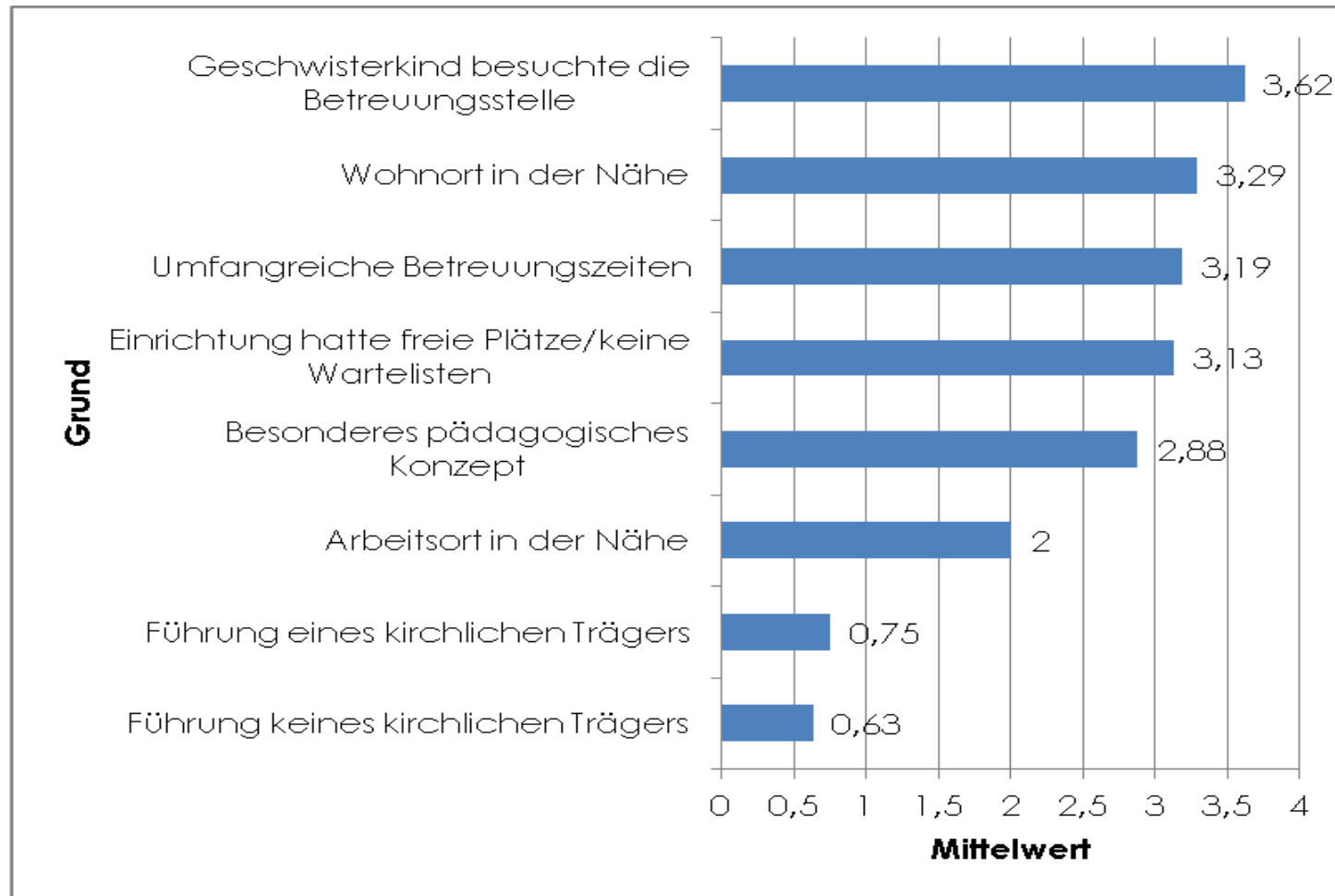

## Bedürfnisermittlung U3 – Nutzung und Bedarf von Angeboten

Angebot	Wird nicht benötigt	Nehme ich bereits in Anspruch	Benötige ich zusätzlich	Gesamt
Flexiblere Bring- und Holzeiten	9 (33,33 %)	14 (51,85 %)	4 (14,81 %)	27 (100 %)
Durchgehende Öffnungszeiten	9 (32,14 %)	16 (57,14 %)	3 (10,71 %)	28 (100 %)
Betreuung über Mittag mit Essensangebot	3 (10,34 %)	25 (86,21 %)	1 (3,45 %)	29 (100 %)
Betreuung während der Schließtage/Urlaub der Betreuungsstelle	11 (37,93 %)	2 (6,90 %)	16 (55,17 %)	29 (100 %)

# Bedürfnisermittlung U3 – Nutzung und Bedarf von Angeboten (Bereitschaft Mehrbezahlung)

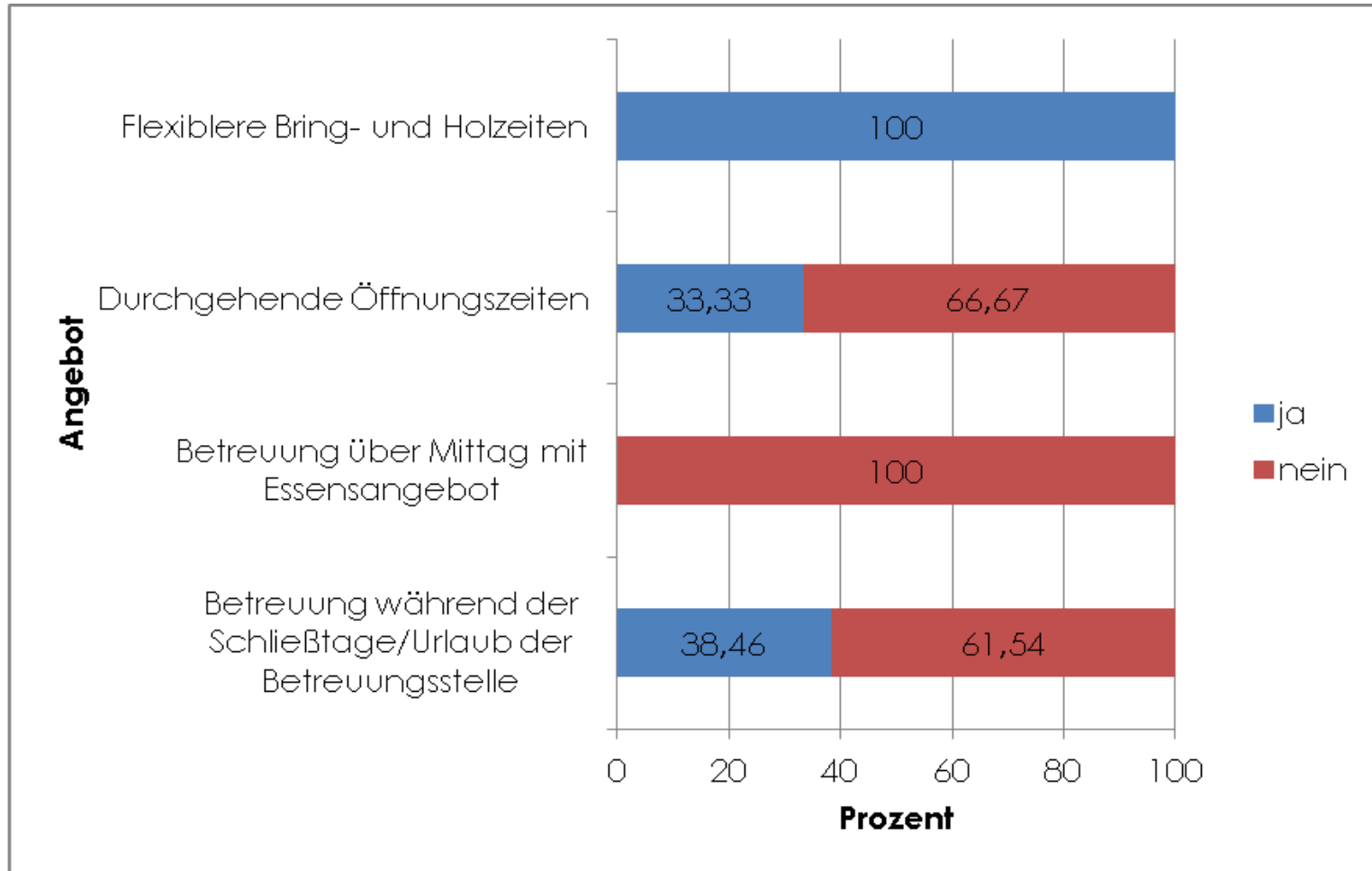

## Bedürfnisermittlung U3 – Suche Betreuungsplatz – Gründe für die eventuelle Wahl der Betreuungsstelle

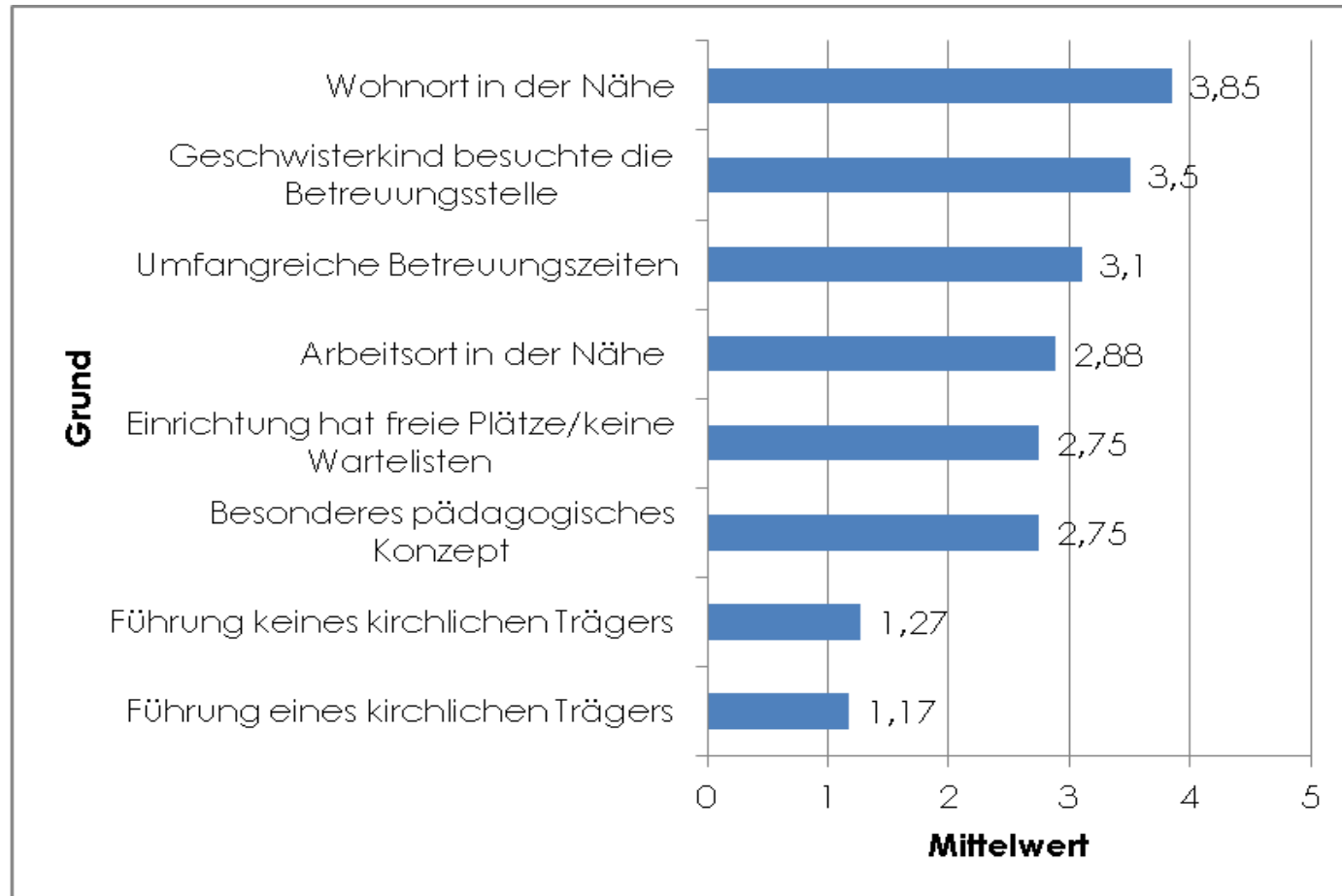

# Bedürfnisermittlung U3 – Suche Betreuungsplatz – Gewünschte Betreuungszeit

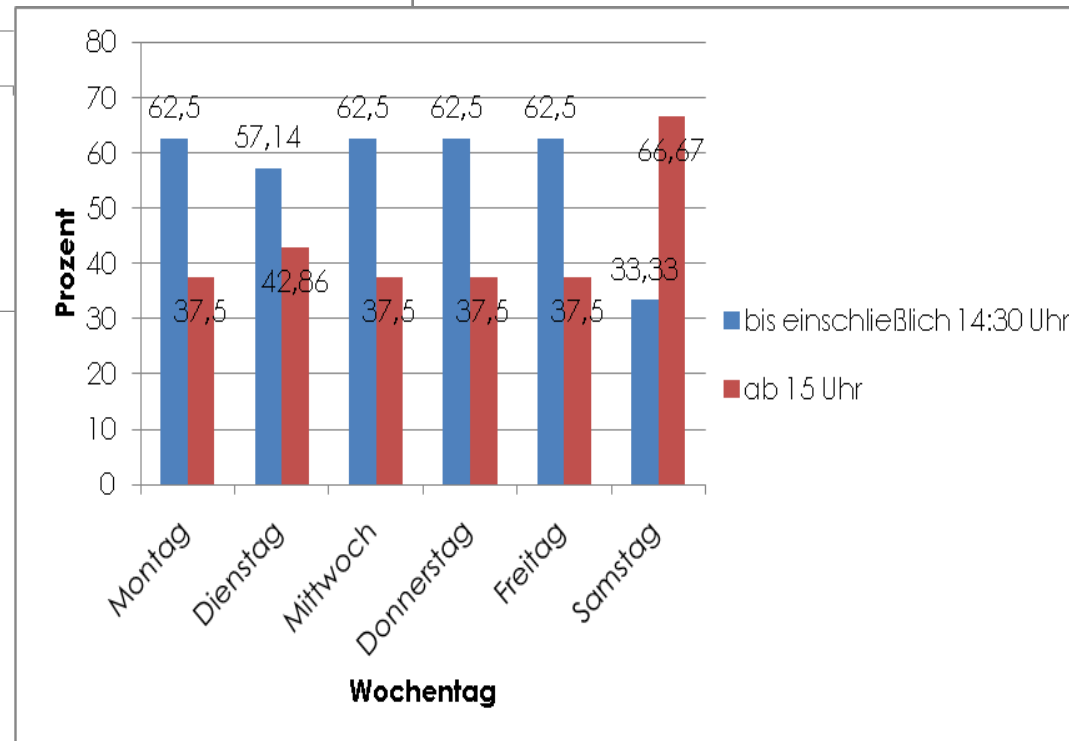
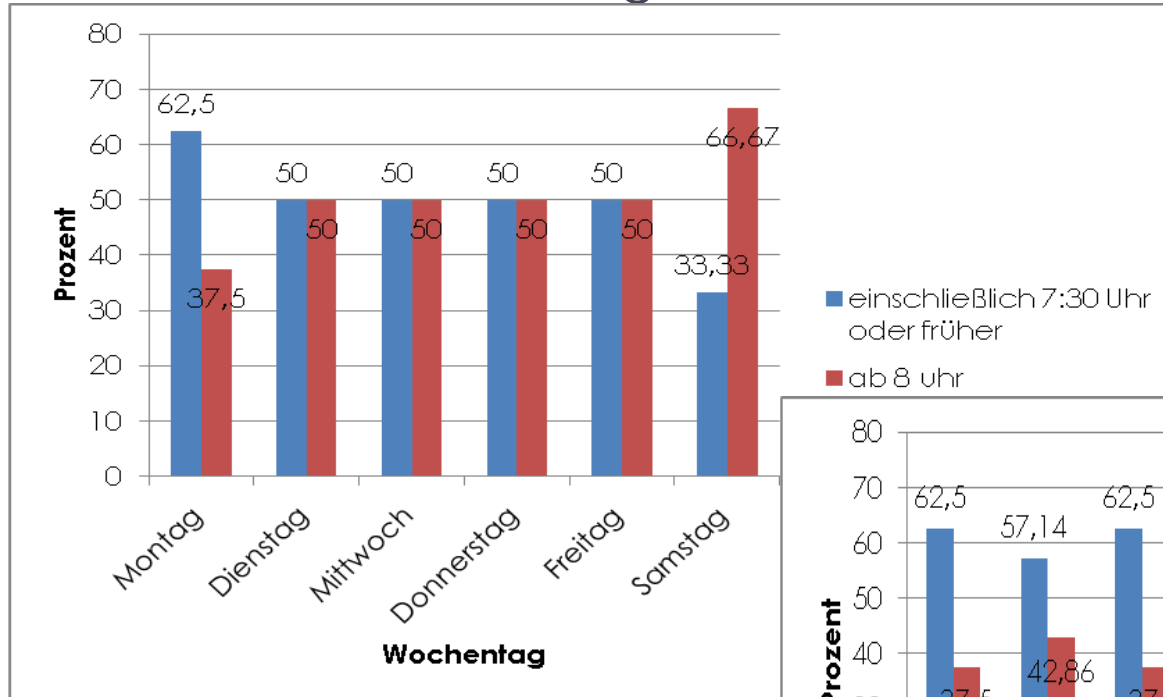



# Bedürfnisermittlung U3 – Kein Platz benötigt – Gründe

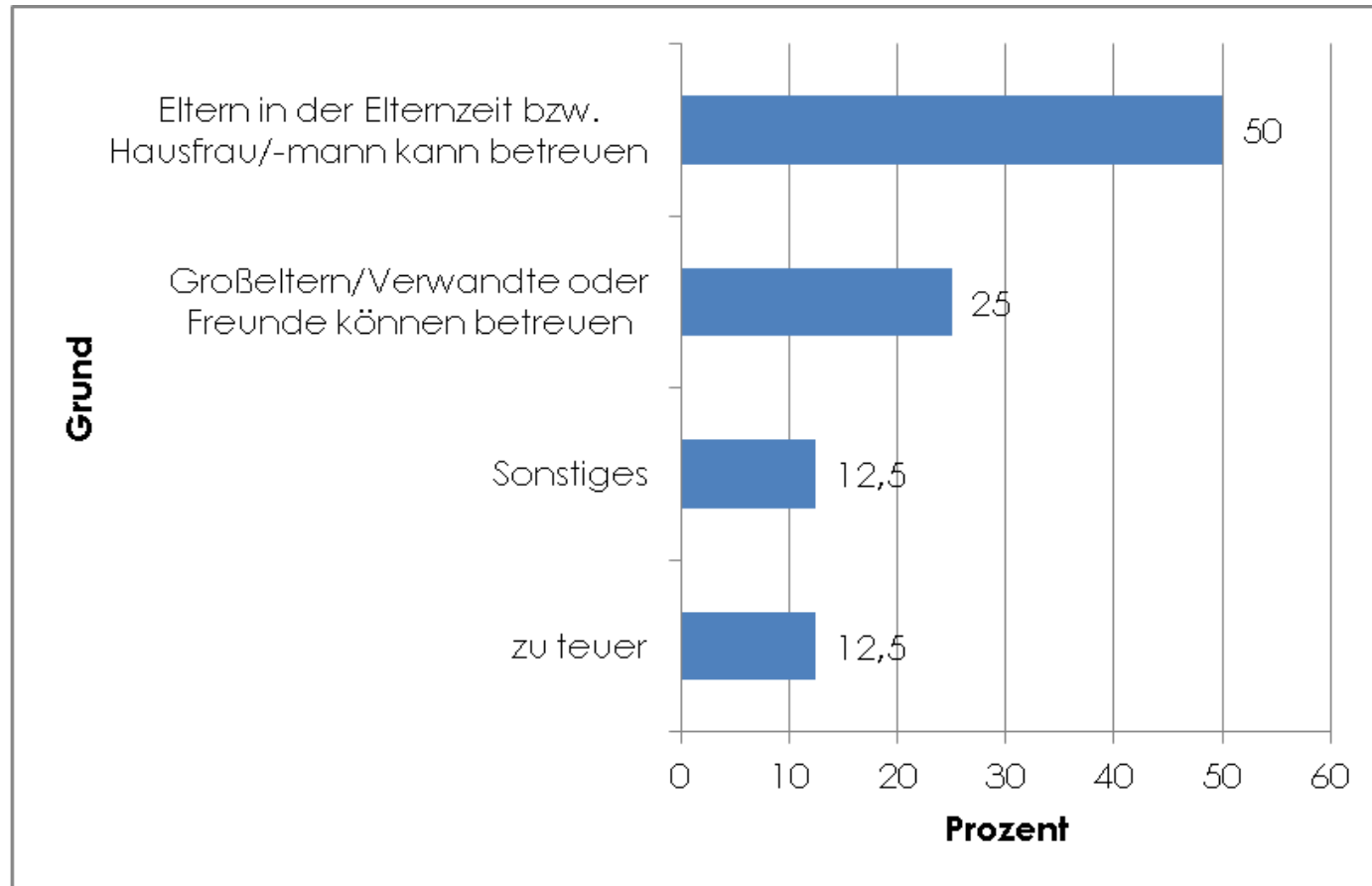

## Bedürfnisermittlung U3 – Anregungen (am häufigsten genannt)

- Zu hohe Kita-Gebühren
- Schwierige Vereinbarkeit von Familie und Beruf
- Zu wenig U3-Plätze

# Bedürfnisermittlung Ü3 – Betreuungssituation

Betreuungszeit	Personen/Einrichtungen							Gesamt (N)
	Eltern	Großeltern/ Verwandte	Freunde/ Bekannte / Nachbarn	Tagesmutter/ -vater	Kindertagesstätte	Geschwister	Spielgruppe	
Vor 8 Uhr	89,04	9,45	2,19	1,78	17,95	1,10	2,60	730
8 bis 12 Uhr	7,21	1,77	0,14	0,68	96,05	0,14	0,68	735
12 bis 14 Uhr	48,23	15,23	3,55	3,55	62,27	2,84	1,56	705
14 bis 17 Uhr	79,72	25,59	3,78	0,70	33,99	0,98	1,12	715
17 bis 18:30 Uhr	98,57	17,62	4,58	2,29	1,58	3,30	1,43	698
Ab 18:30	99,57	8,63	1,15	0	0	1,58	0	695
Ferien/ Urlaub	91,68	47,99	12,21	4,72	3,05	5,27	3,61	721

# Bedürfnisermittlung Ü3 – Betreuungssituation

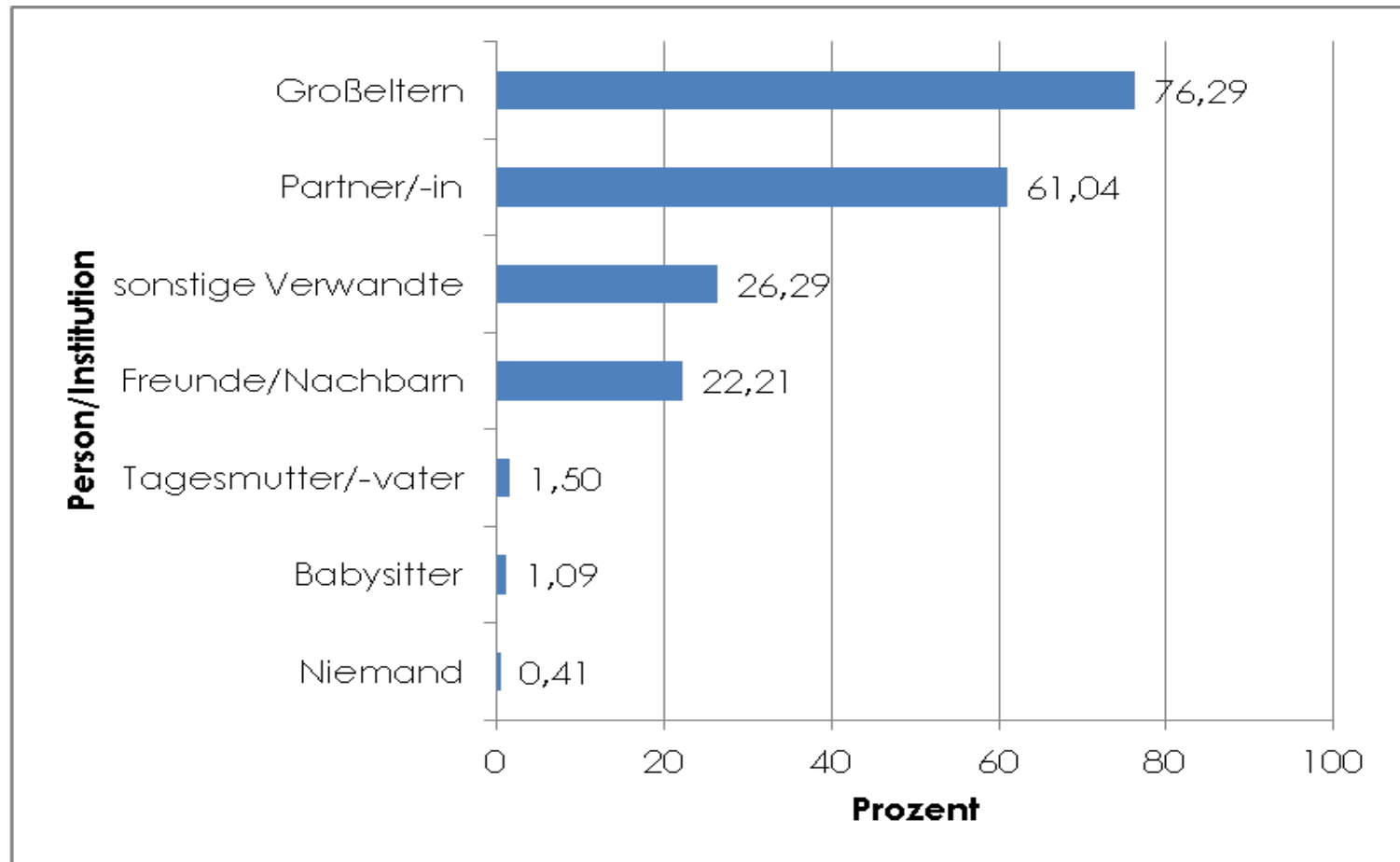

## Bedürfnisermittlung Ü3 – Zufriedenheit mit allgemeiner Betreuungssituation

- 71,54 Prozent sehr/ziemlich zufrieden
- 8,45 Prozent Note 4 oder schlechter
- Häufigsten Kritikpunkte:
  - Kein/kaum Platzangebot
  - Zu wenig oder wechselndes Personal,  
„Personalschlüssel“
  - Betreuungszeiten nicht ausreichend

# Bedürfnisermittlung Ü3 – Gründe für die Wahl der Einrichtung

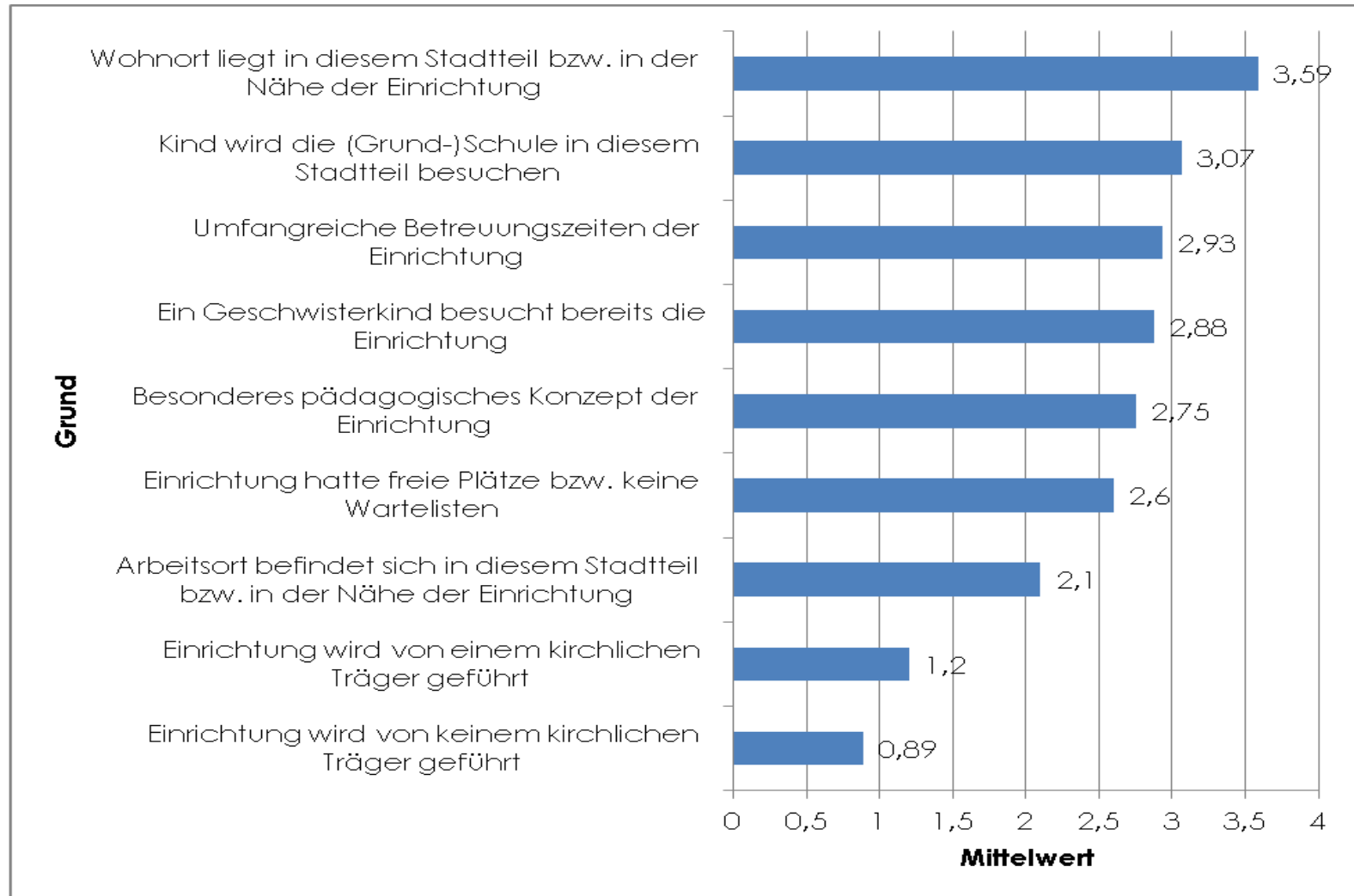

# Bedürfnisermittlung Ü3 – Gründe für den Besuch einer Kindertageseinrichtung

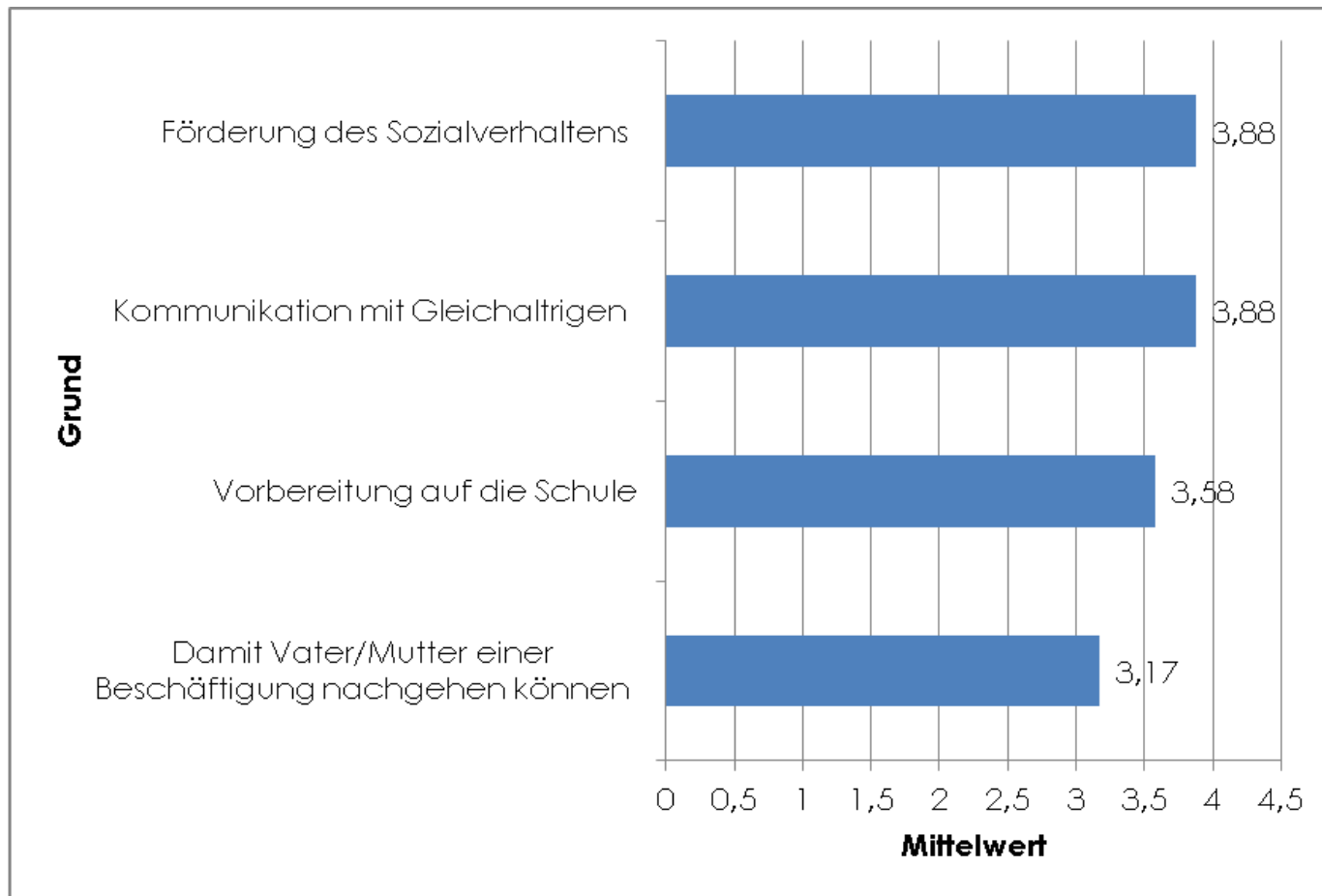

# Bedürfnisermittlung Ü3 – Zufriedenheit mit genutzter Kindertageseinrichtung

- 81,01 Prozent sehr/ziemlich zufrieden
- 4,52 Prozent Note 4 oder schlechter
- Häufigsten Kritikpunkte:
  - Aufgrund Personalmangels weniger Angebote
  - Ständig wechselndes Personal
  - Enge Räumlichkeiten
  - Ungenügende Aufsicht



# Bedürfnisermittlung Ü3 – Gewünschte Betreuungszeit

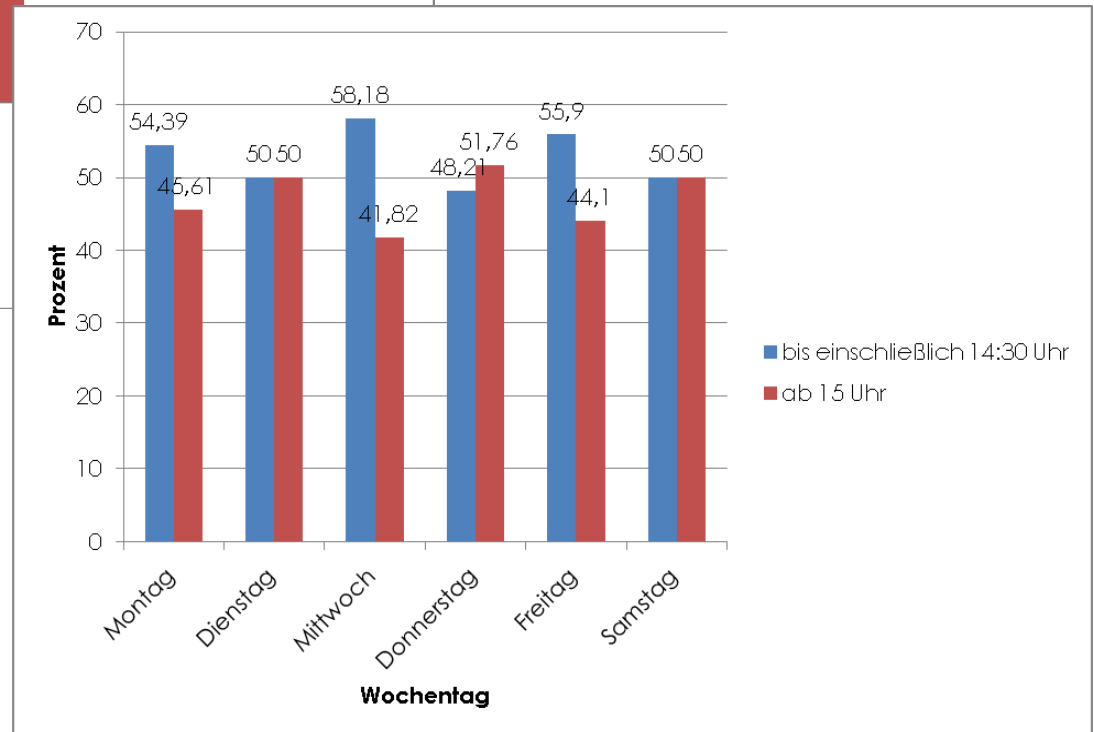
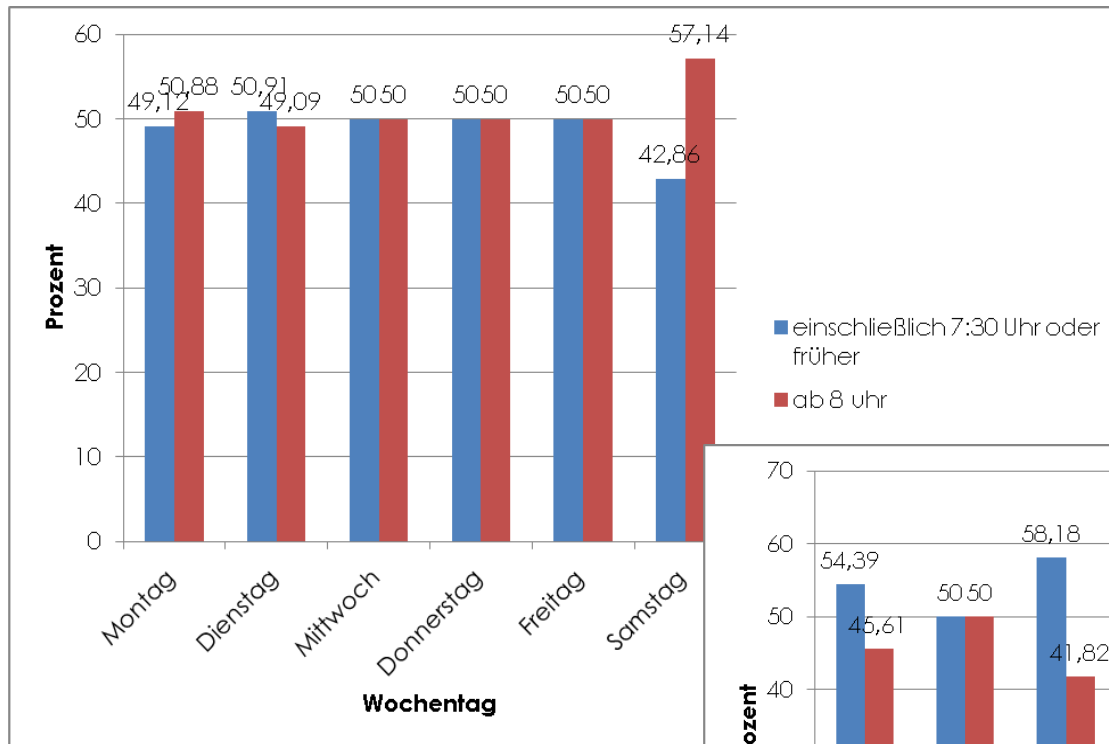

# Bedürfnisermittlung Ü3 – Betreuungslücken

		Häufigkeit	Prozent	Prozent der Fälle
<b>Lücken</b>	vor Beginn der Kindertageseinrichtung	25	8,68	14,53
	12-14 Uhr	14	4,86	8,14
	14-17 Uhr	50	17,36	29,07
	17-18:30 Uhr	39	13,54	22,67
	ab 18:30 Uhr	15	5,21	8,72
	freitags	15	5,21	8,72
	samstags	17	5,90	9,88
	in den Ferien	100	34,72	58,14
	sonstige Zeiten	13	4,51	7,56
	Gesamt	288	100,00	167,44

# Bedürfnisermittlung Ü3 – Nutzung und Bedarf von Angeboten

Angebot	Wird nicht benötigt	Nehme ich bereits in Anspruch	Benötige ich zusätzlich	Gesamt
Flexiblere Bring- und Holzeiten	301 (42,82 %)	286 (40,68 %)	116 (16,50 %)	703 (100 %)
Durchgehende Öffnungszeiten	339 (51,60 %)	280 (42,62 %)	38 (5,78 %)	657 (100 %)
Betreuung über Mittag mit Essensangebot	225 (31,96 %)	450 (63,92 %)	29 (4,12 %)	704 (100 %)
Betreuung während der Schließtage/Urlaub der Betreuungsstelle	438 (64,32 %)	65 (9,54 %)	178 (26,14 %)	681 (100 %)

## Bedürfnisermittlung Ü3 – Nutzung und Bedarf von Angeboten (Bereitschaft Mehrbezahlung)

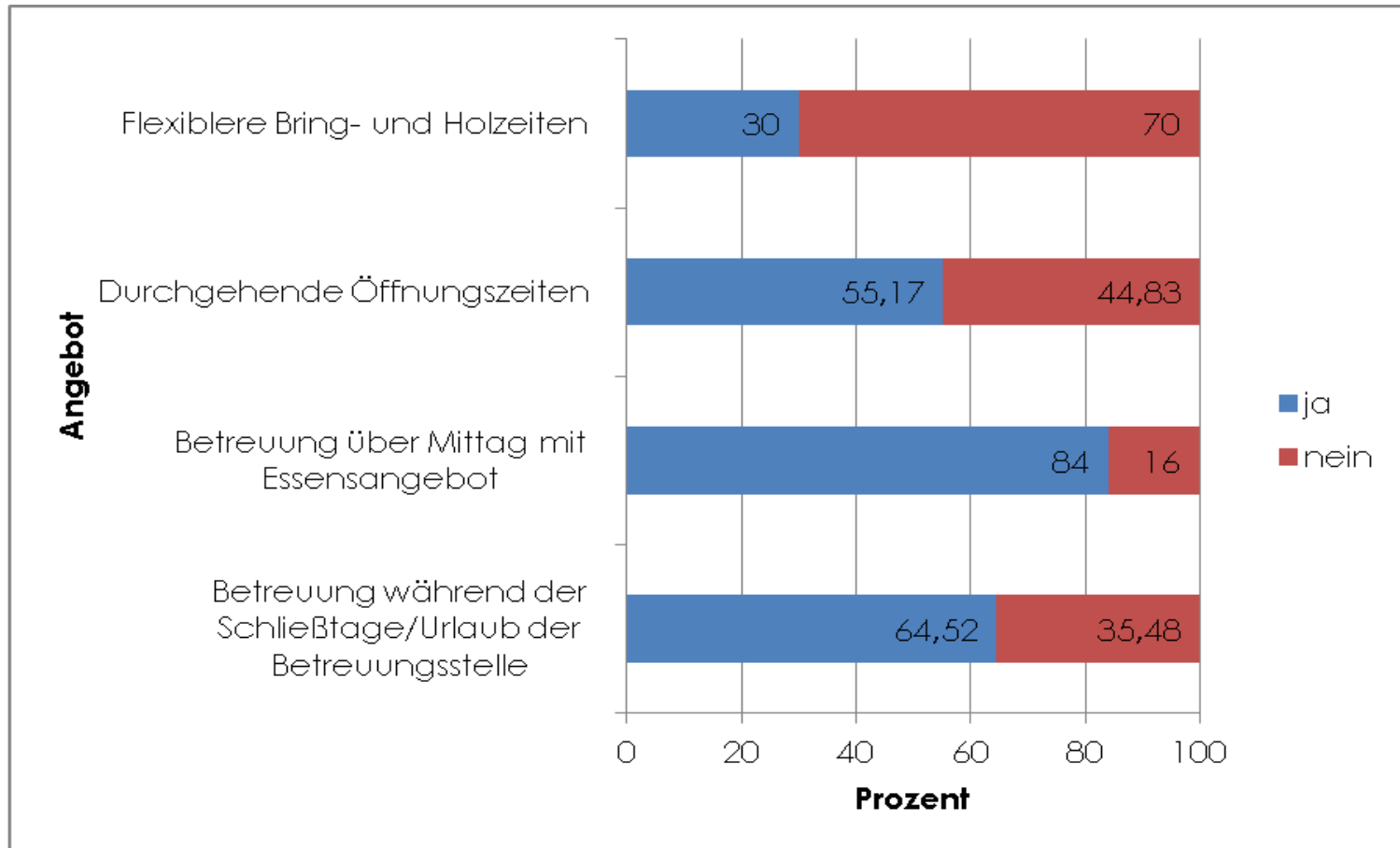

## Bedürfnisermittlung Ü3 – Wunsch nach einer bestimmten Trägerschaft

		Häufigkeit	Prozent	Prozent der Fälle
<b>Trägerschaft</b>	Kommunaler Träger (Stadt Arnsberg)	18	20,69	28,13
	Katholischer Träger	31	35,63	48,44
	Evangelischer Träger	9	10,34	14,06
	Arbeiterwohlfahrt als Träger	3	3,45	4,69
	Mitglied im Paritätischen Wohlfahrtsverband als Träger	0	0,00	0,00
	Waldorf als Träger	16	18,39	25,00
	Sonstige Träger	10	11,49	15,63
	Gesamt	87	100,00	135,94

## Bedürfnisermittlung Ü3 – Wunsch nach einer bestimmten Ausrichtung

		Häufigkeit	Prozent	Prozent der Fälle
<b>Ausrichtung</b>	Montessori-Pädagogik	47	24,10	40,52
	Waldorf-Pädagogik	32	16,41	27,59
	Waldkindergarten-Pädagogik	72	36,92	62,07
	spezielles integratives Angebot für Kinder mit Behinderung	16	8,21	13,79
	spezielles interkulturelles Angebot	20	10,26	17,24
	Sonstiges	8	4,10	6,90
	Gesamt	195	100,00	168,10

## Bedürfnisermittlung Ü3 – Anregungen (am häufigsten genannt)

- Zu hohe Kita-Gebühren
- Bedarf nach flexibleren Betreuungsmodellen
- Wunsch nach flexibleren Öffnungszeiten sowie Bring- und Holzeiten

# Wohnen und Leben in der Stadt Arnsberg – Vereinbarkeit von Familie und Beruf

Eltern mit Kindern unter 3 Jahre

Vereinbarkeit Familie/Beruf	Mutter/Partnerin		Vater/Partner	
	Häufigkeit	Prozente	Häufigkeit	Prozente
Sehr gut	11	13,92	17	21,25
Eher gut	23	29,11	2	27,50
Teils/teils	21	26,58	27	3,75
Eher schlecht	18	22,78	9	11,25
Sehr schlecht	6	7,59	5	6,25
Gesamt	79	100,0	80	100,0



# Wohnen und Leben in der Stadt Arnsberg – Vereinbarkeit von Familie und Beruf

Eltern mit Kindern über 3 Jahre

Vereinbarkeit Familie/Beruf	Mutter/Partnerin		Vater/Partner	
	Häufigkeit	Prozente	Häufigkeit	Prozente
Sehr gut	129	22,01	173	30,73
Eher gut	177	30,20	172	30,55
Teils/teils	171	29,18	132	23,45
Eher schlecht	69	11,77	52	9,24
Sehr schlecht	40	6,83	34	6,04
Gesamt	586	100,0	563	100,0

# Wohnen und Leben in der Stadt Arnberg – Beurteilung Wohnumfeld/Umgebung

Eltern mit Kindern unter 3 Jahre

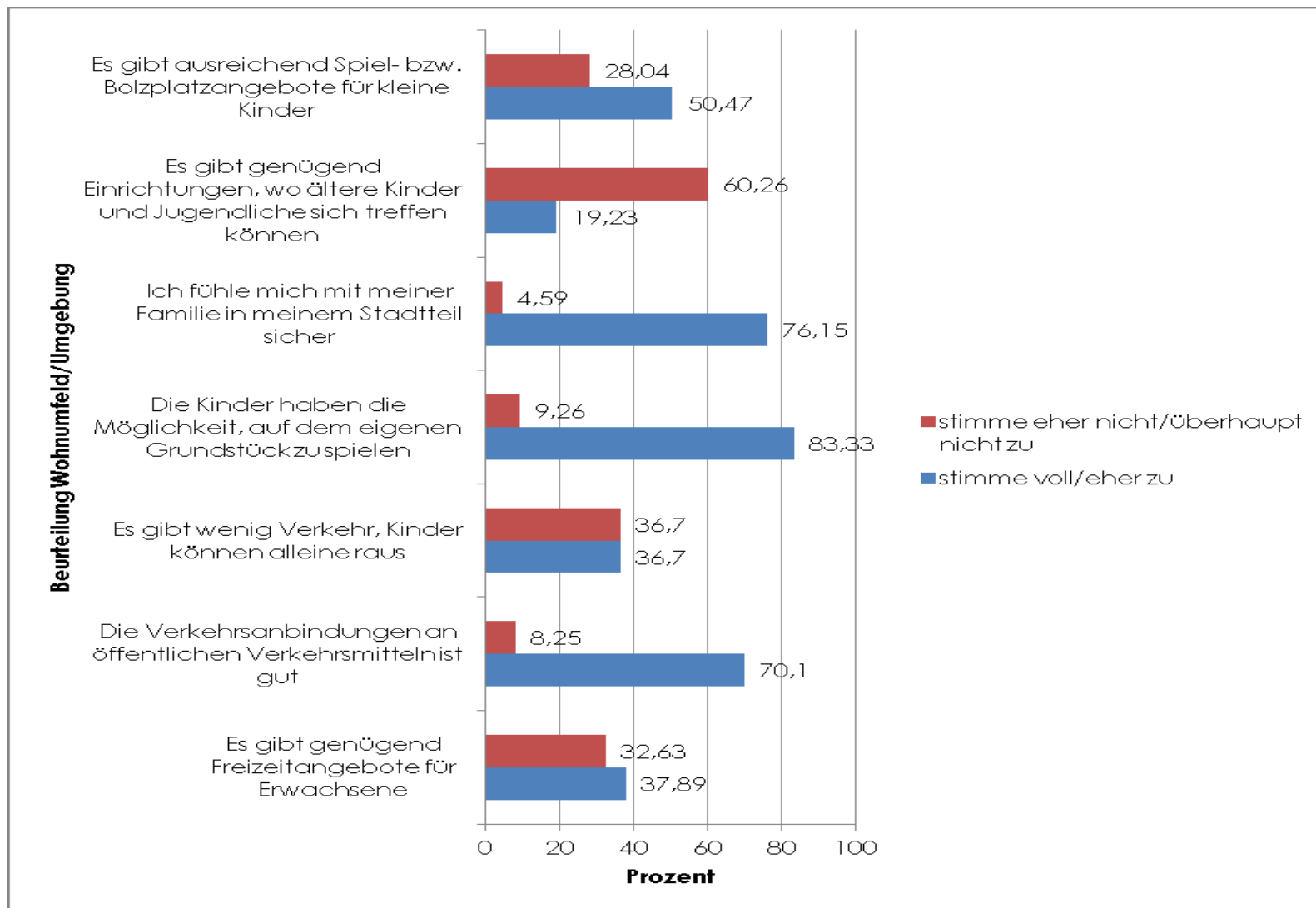

# Wohnen und Leben in der Stadt Arnstberg – Beurteilung Wohnumfeld/Umgebung

Eltern mit Kindern über 3 Jahre

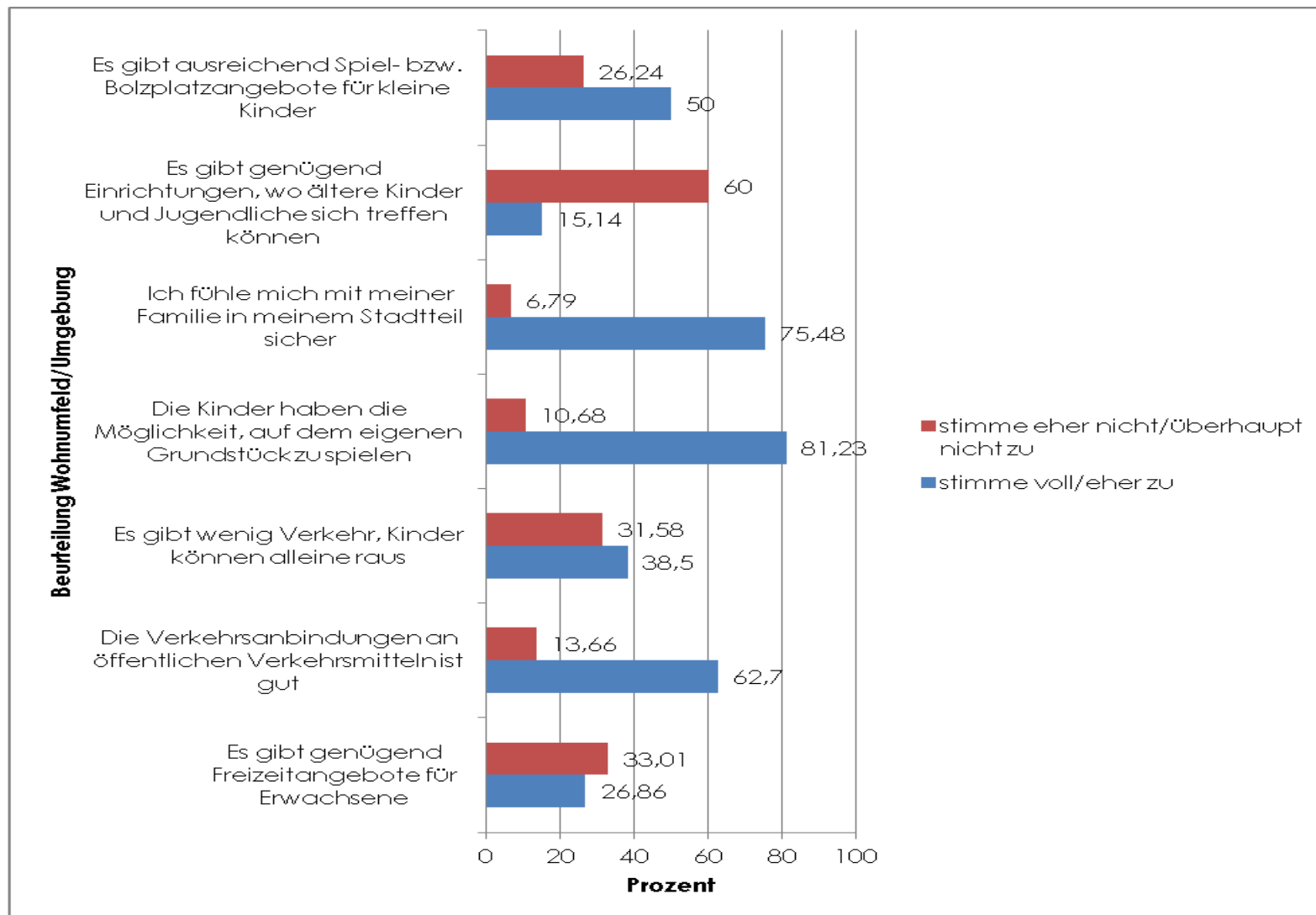

# Wohnen und Leben in der Stadt Arnsberg – Zufriedenheit mit Angeboten

Eltern mit Kindern unter 3 Jahre

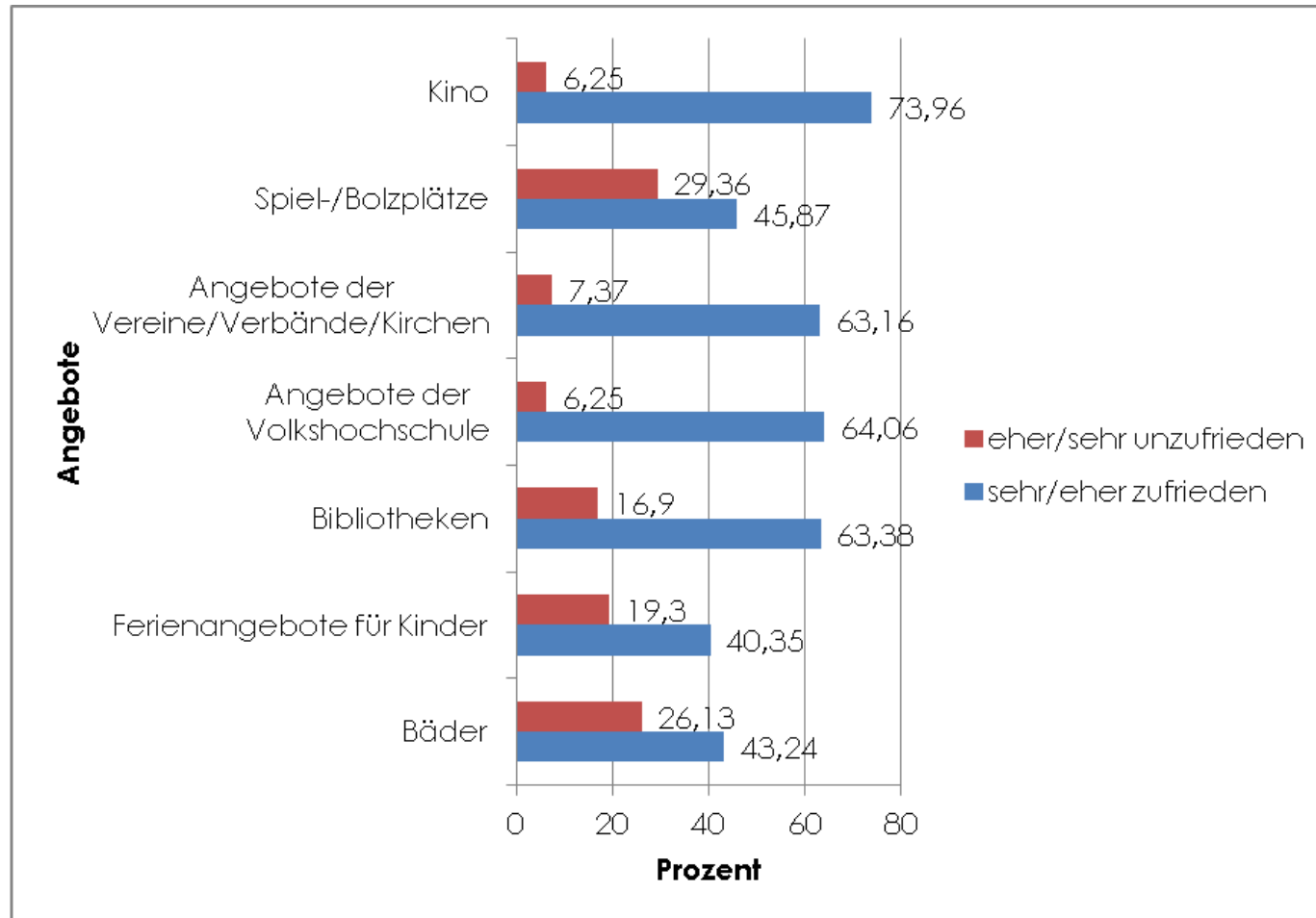

# Wohnen und Leben in der Stadt Arnsberg – Zufriedenheit mit Angeboten

Eltern mit Kindern über 3 Jahre

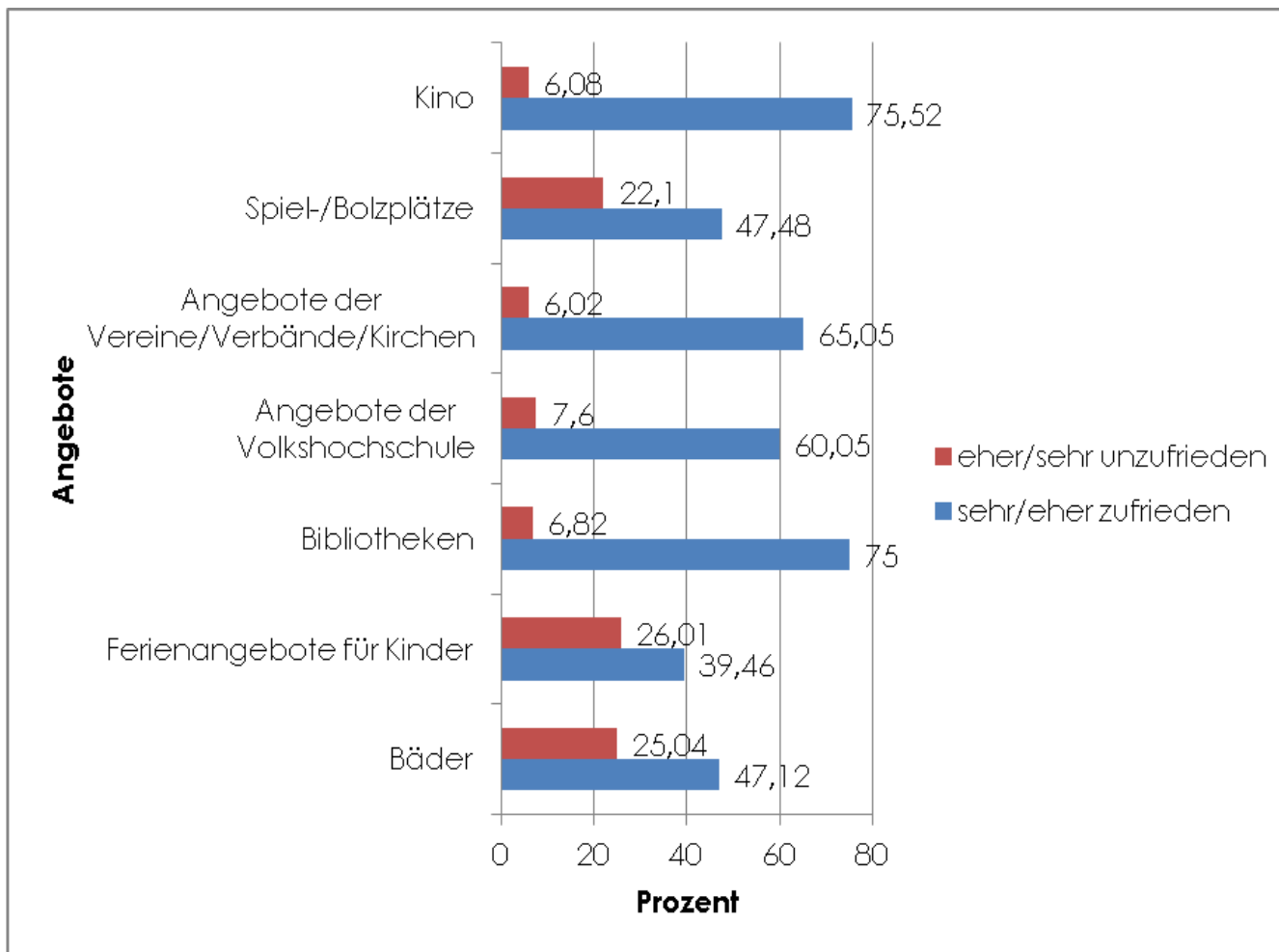

# Wohnen und Leben in der Stadt Arnsberg – Aussagen zur Stadt Arnsberg

Eltern mit Kindern unter 3 Jahre

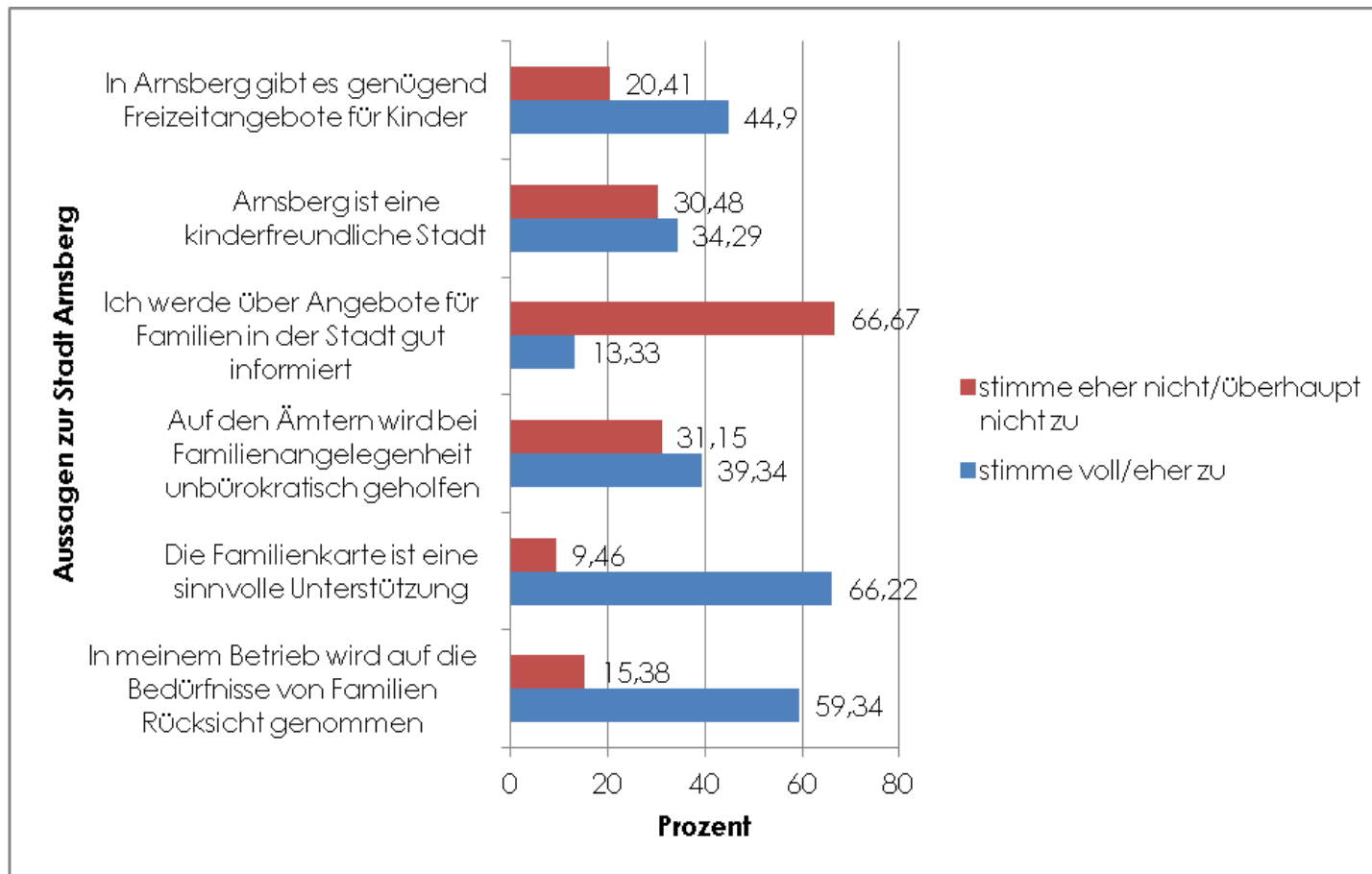

# Wohnen und Leben in der Stadt Arnsberg – Aussagen zur Stadt Arnsberg

Eltern mit Kindern über 3 Jahre

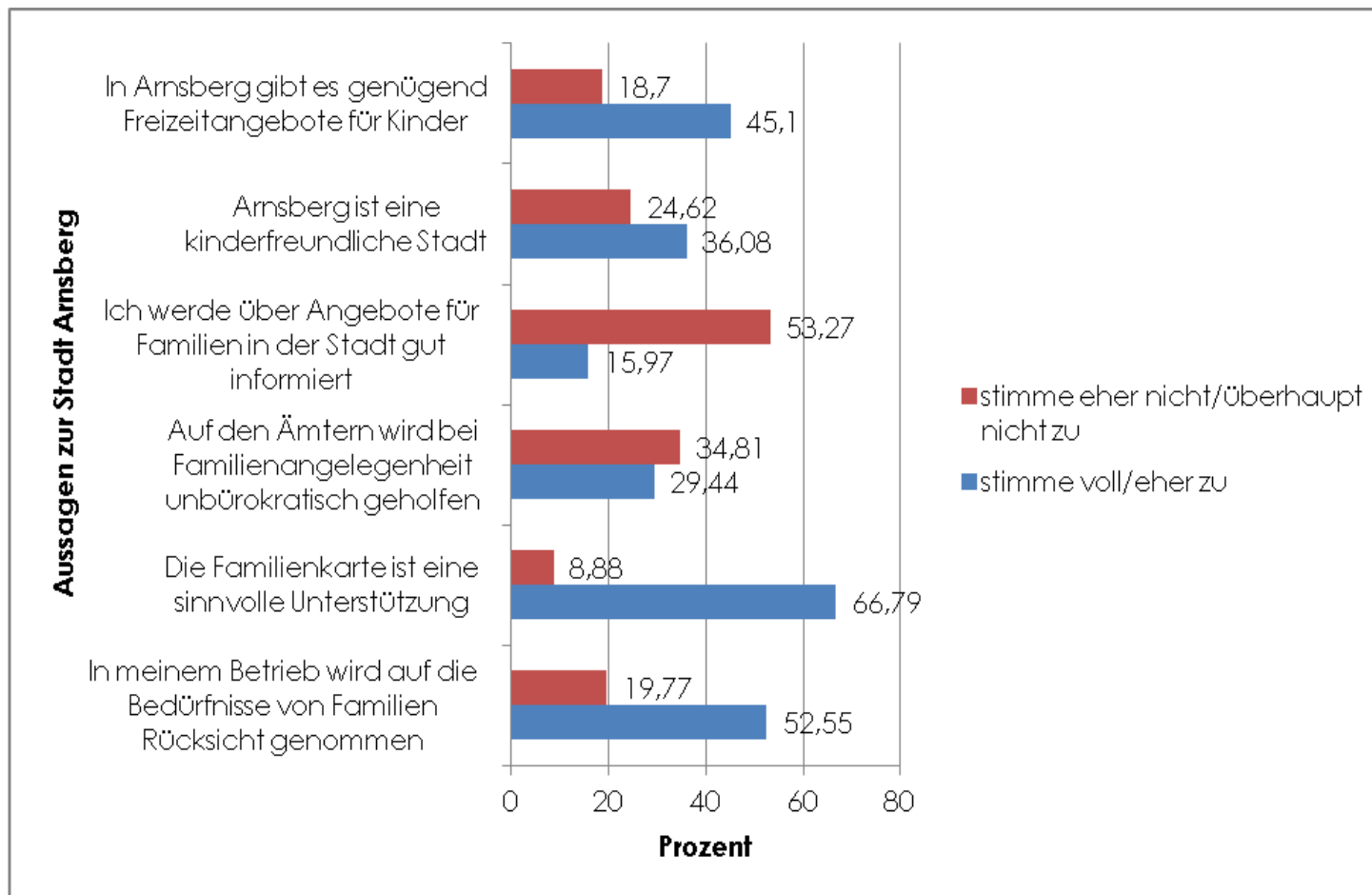

# Ausblick

- Befragung 2018 als Start einer kontinuierlichen standardisierten Erhebung
- Künftig alle 3 Jahre
- Ergebnisse der Befragung als ein Teil für die Bedarfsfeststellung



# Link zur Elternbefragung 2018

**<https://www.arnsberg.de/kindertagesbetreuung/index.php>**



Vielen Dank für Ihre Aufmerksamkeit!